

**ȘOS. HÂNCEȘTI, TELECENTRU,  
CHIȘINĂU**

Suprafața, m2

**42**

Camere

**1**

Etaj

**2/9**

Tip construcție

**Construcție nouă**

Stare imobil

**Variantă albă**

Încălzire

**Autonomă**

Grupuri sanitare

**1**

**Vânzare**

**58 015 €**

Marieta Popa

078 037 777







Se vinde apartament cu 1 camera, amplasat pe șos. Hâncești, sec. Telecentru în Cartierul Rezidențial „Solaris”.

Compania de construcții Lagmar.

Suprafața totală: 42,04 mp

Compartimentare: 1 dormitor, bucatărie, 1 bloc sanitar, antreu, balcon.

Darea în exploatare: 2027, semestrul II.

Caracteristici:

- Disponibil în rate;
- Varianta albă;
- Încălzire autonomă;
- Proiect compus din 23 de blocuri rezidențiale;
- Parcare subterană;
- Geamuri panoramice;
- Alei pietonale;
- Spații de agrement și sport;
- Supraveghere video;
- Zonă verde;
- Teren de joacă pentru copii.

**078 037 777**

**Marieta Popa**

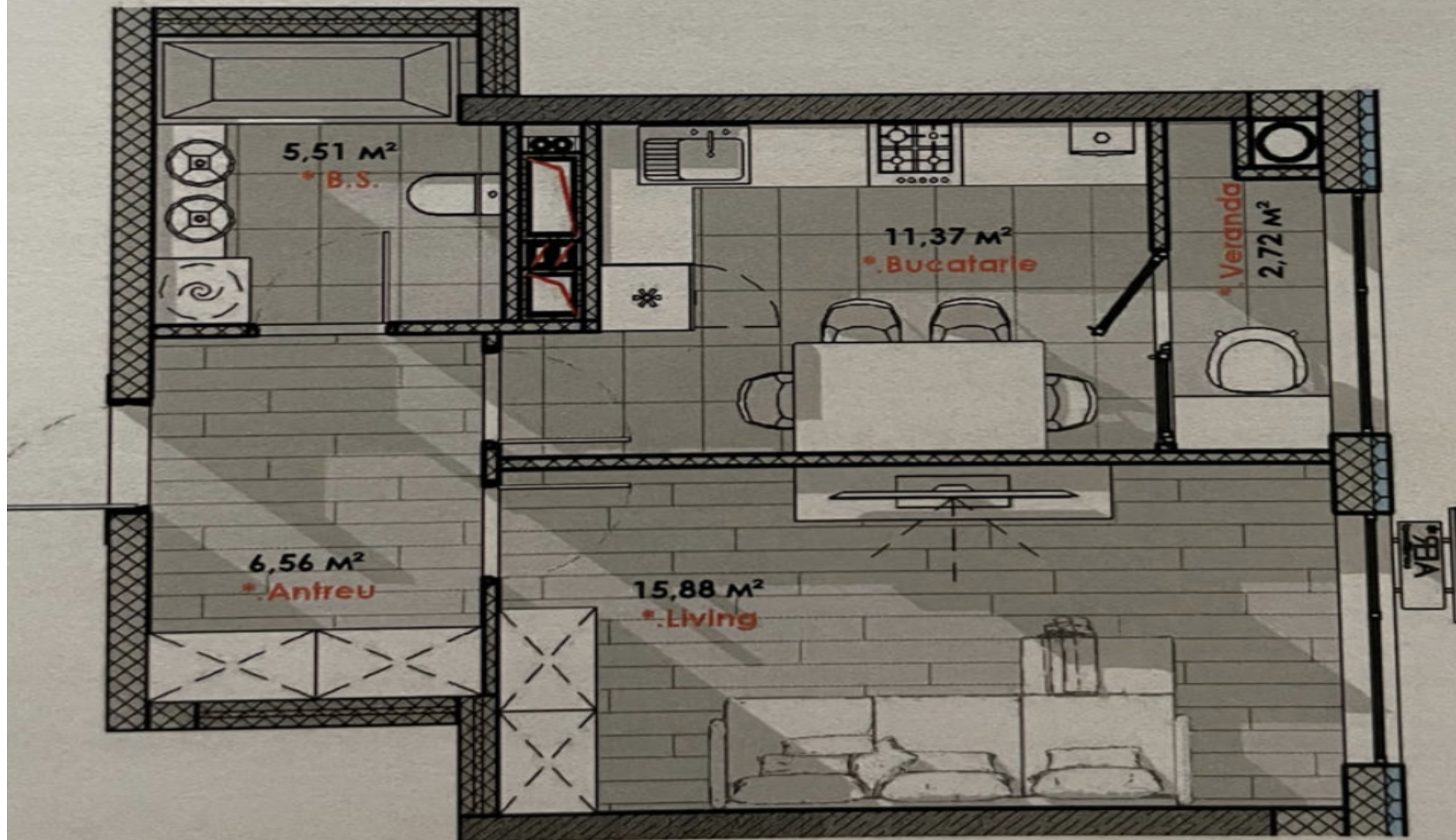

Localizare pe hartă

 ȘOS. HÂNCEȘTI, TELECENTRU, CHIȘINĂU

**Marieta Popa**

**078 037 777**











mirax

mirax

📍 STR. TIGHINA, 24

☎️ +37378001717

✉️ OFFICE@MIRAX.MD

