mirax

УЛ. НИКОЛАЙ ЗЕЛИНСКИЙ, БОТАНИКА, МУН. КИШИНЁВ

Площадь, м2 **100**	Комнаты **3**
Этаж **1/5**	Тип здания **Вторичное жилье**
Состояние объекта **Евроремонт**	Отопление **Автономное**
Санузлы **2**	

Продажа

150 000 €

Nicolae Pruteanu **079 453 777**

Продается 3-комнатная квартира, расположенная в сек. Ботаника, ул. Николай Зелинский.
Общая площадь: 100 кв.м
Планировка: прихожая, 3 спальни, кухня, 2 ванные комнаты, отдельный вход, подвал, парковочное место.
Функции:
- евроремонт;
- оборудована бытовой техникой;
- автономное отопление;
- окна с двойными стеклопакетами;
- детская игровая площадка;
- высота этажа;
- кондиционер;
- домофон;
- парковочные места возле здания.
В непосредственной близости находятся: банки, аптеки, банковские отделения, почта, учрежд

Nicolae Pruteanu **079 453 777**

ул. Николай Зелинский, Ботаника, мун. Кишинёв

Localizare pe hartă

УЛ. НИКОЛАЙ ЗЕЛИНСКИЙ, БОТАНИКА, МУН. КИШИНЁВ

Nicolae Pruteanu **079 453 777**

Image not found or type unknown

mirax

mirax

mirax

mirax

mirax

mirax

mirax

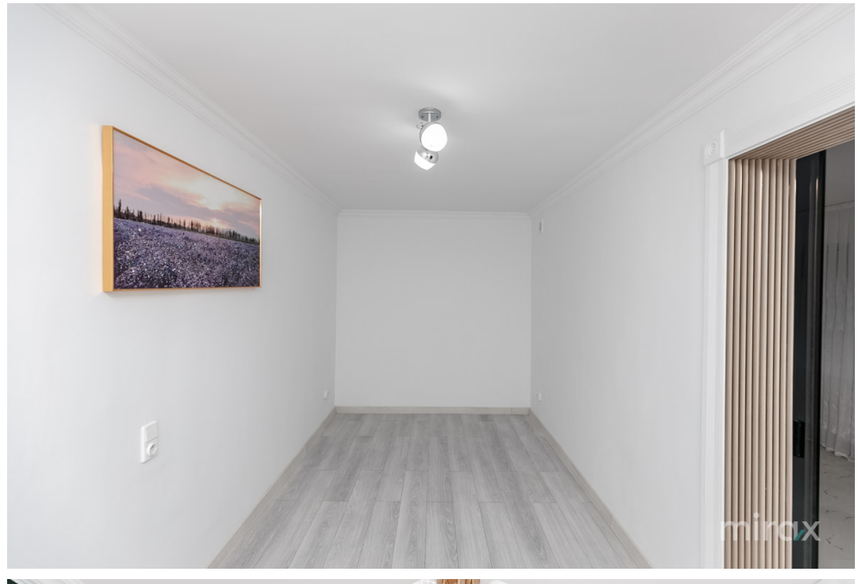
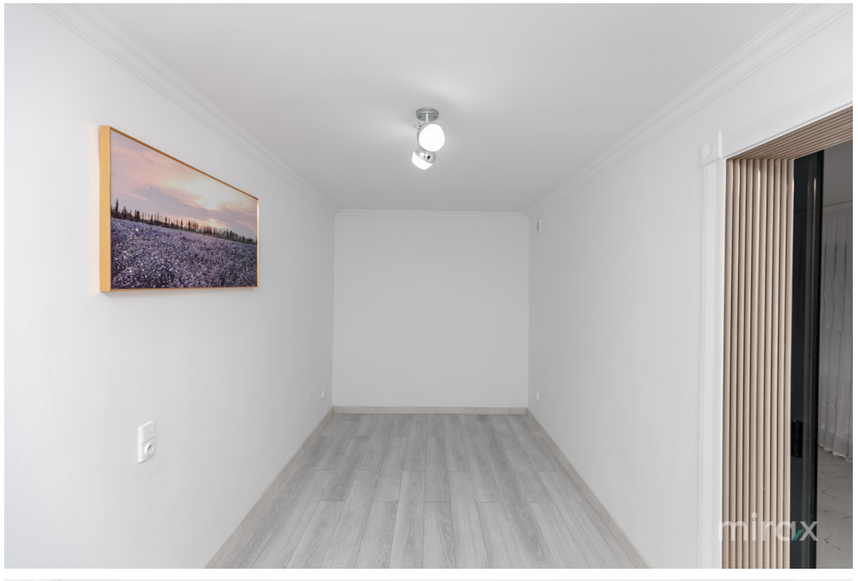

mirax

STR. TIGHINA, 24 +37378001717 OFFICE@MIRAX.MD

mirax

STR. TIGHINA, 24 +37378001717 OFFICE@MIRAX.MD

mirax

STR. TIGHINA, 24 +37378001717 OFFICE@MIRAX.MD