mirax

УЛ. ХЫНЧЕШТЬ, ТЕЛЕЦЕНТР, МУН. КИШИНЕВ

Площадь, м2 **41**	Комнаты **1**
Этаж **8/9**	Тип здания **Новострой**
Состояние объекта **Белый вариант**	Балконы **1**
Отопление **Автономное**	Санузлы **1**

Продажа

57 500 €

Cristian Ivancenco **076 607 779**

mirax

Продается 1-комнатная квартира, расположенная на ул. Хынчешть, сек. Телецентр в жилом районе «Солярис».
Строительная компания «Лагмар».
Общая площадь: 40,80 кв.м.
Планировка: спальня, ванная комната, кухня, веранда, балкон.
Оплата при вводе в эксплуатацию: 3632 евро
Функции:
- Белый вариант;
- Автономное отопление;
- Проект состоит из 23 жилых блоков;
- Подземный паркинг;
- Панорамные окна;
- Пешеходные аллеи;
- Зоны отдыха и спорта;
- Видеонаблюдение;
- Зеленая территория;
- Детская площадка.

Рядом наход

Cristian Ivancenco **076 607 779**

ул. Хынчешть, Телецентр, мун. Кишинев

Localizare pe hartă

УЛ. ХЫНЧЕШТЬ, ТЕЛЕЦЕНТР, МУН. КИШИНЕВ

Cristian Ivancenco **076 607 779**

Image not found or type unknown

mirax

STR. TIGHINA, 24 +37378001717 OFFICE@MIRAX.MD

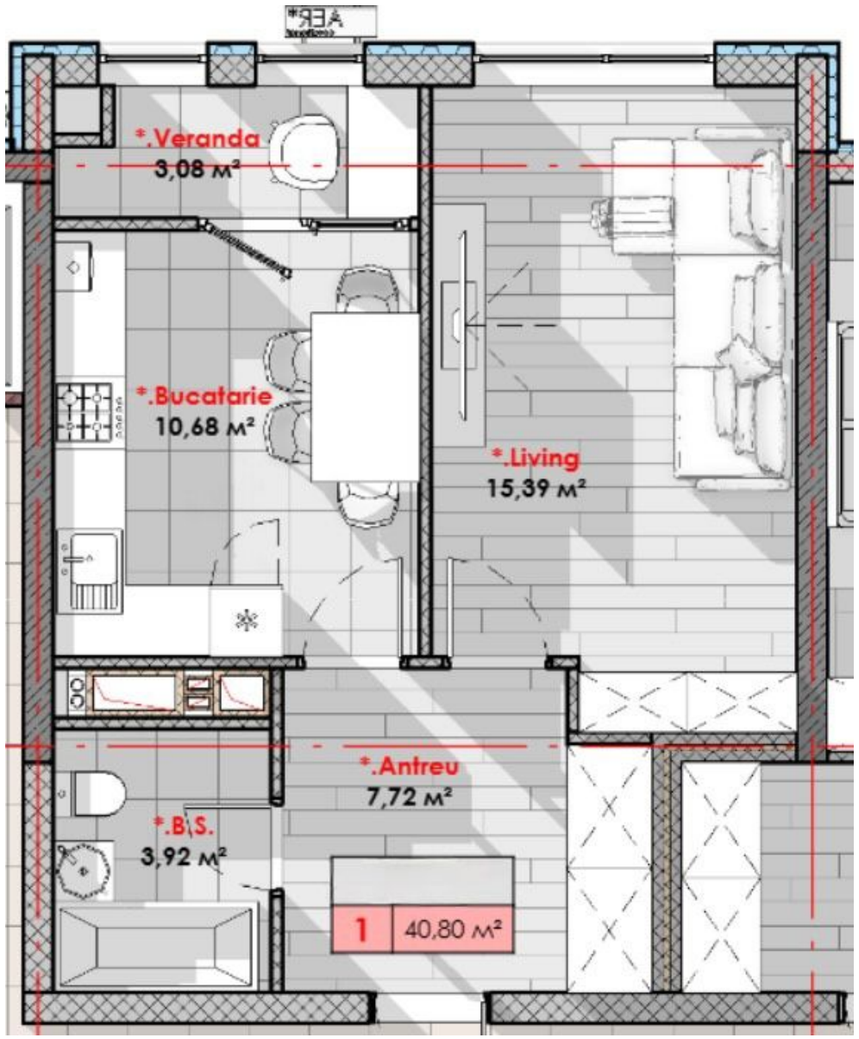
*.Veranda
3,08 м²
*.Bucatarie
10,68 м²
*.Living
15,39 м²
*.Antreu
7,72 м²
*.B\S.
3,92 м²
1
40,80 м²

mirax

STR. TIGHINA, 24 +37378001717 OFFICE@MIRAX.MD